

in Kauf bis Imperia Oneglia centro Codex A155 - € 177.000



112 mq | : 2 | : 3 | : 5

Oneglia Centralissimo - Ametis Immobilienagentur bietet eine Dachgeschosswohnung mit eigener Heizung in zentraler Lage an der Via Bonfante, im Herzen von Oneglia und nur wenige Schritte vom Meer entfernt, zum Verkauf an. Die 112 m² große Wohnung verfügt über eine Eingangshalle, ein Wohnzimmer, eine Küche, drei Schlafzimmer, einen Flur, zwei Badezimmer und drei Terrassen. Die Wohnung bietet zwei Ausrichtungen: nach Süden mit Blick über die Dächer der Via Bonfante und nach Norden mit Blick auf die Stadt und das Tal. Eine separate Heizung und Klimaanlage sind vorhanden.

Die Wohnung befindet sich im vierten und obersten Stockwerk ohne Aufzug, ist aber mit einem Treppenlift ausgestattet.

Das Leben im Herzen von Oneglia bietet viele Vorteile: Unter den Arkaden der Via Bonfante können Sie geschützt vor Sonne und Wind flanieren; der Supermarkt liegt direkt vor der Haustür, ebenso wie alle Geschäfte, Dienstleistungsbetriebe, Postämter, Apotheken und Bäckereien; der Wochenmarkt findet mittwochs und samstags nur wenige Schritte entfernt, nahe der Kirche San Giovanni Battista, statt. Auch die Strände und der malerische Hafen von Oneglia sind schnell zu erreichen: Das charmante Calata Cuneo bietet traditionelle Fischrestaurants und andere hervorragende Speisen und Weine, die Sie in aller Ruhe genießen können. Der neue Radweg ist ebenfalls ganz in der Nähe!

Vereinbaren Sie einen Besichtigungstermin vor Ort: Das ist der beste Weg, das Potenzial dieser Immobilie einzuschätzen. Ametis Immobilienagentur seit 1929 Tel. +39 0183 710294 - info@ametis.it - Mobil und WhatsApp +39 370 3506681.

Diese Mitteilung dient lediglich Informationszwecken und stellt keinen Vertragsbestandteil dar.

Details

---> **Indirizzo** <---: Via Silvio Bonfante

---> **CAP** <---: 18100

---> **camere** <---: 3

---> **bagni** <---: 2

---> **Locali** <---: 5

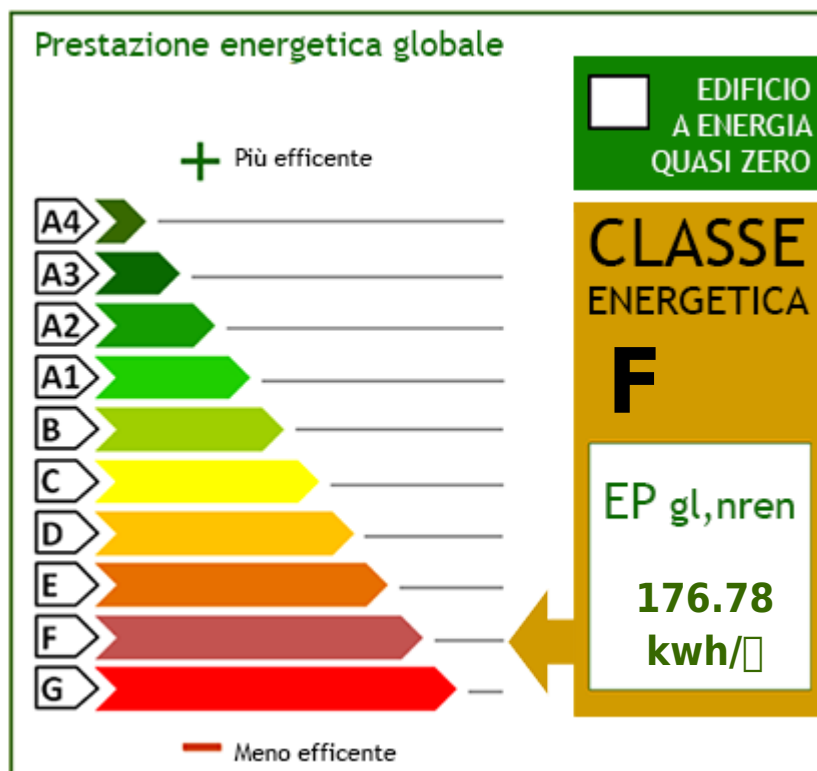

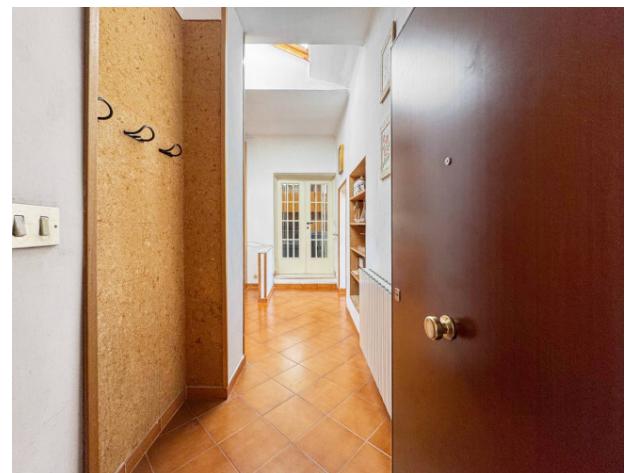
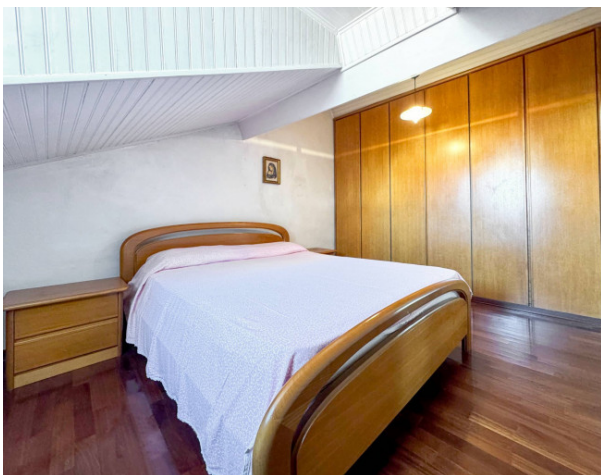



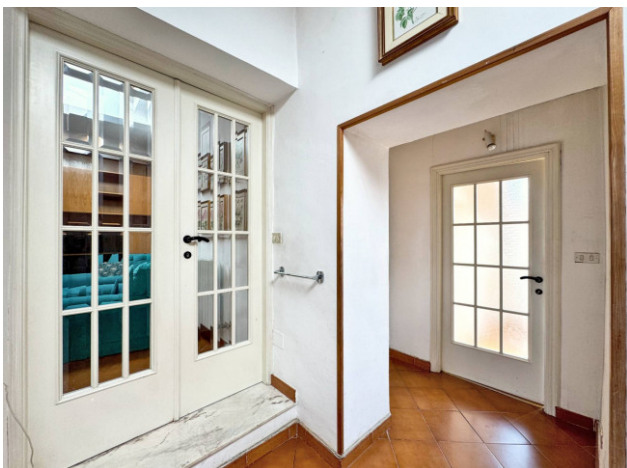







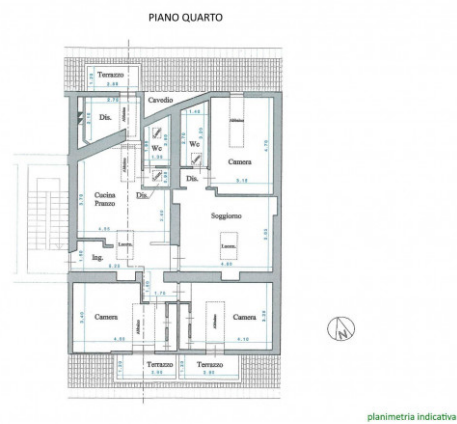
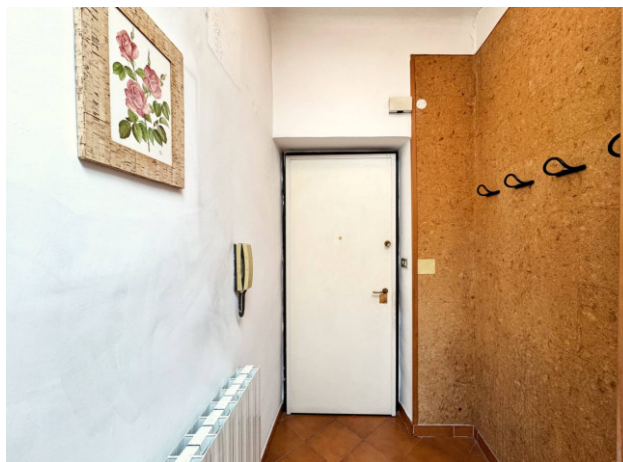

planimetria indicativa